Utiliser PopTray

L'interface de PopTray se caractérise par la présence de 4 onglets.

Chaque onglet permet d'accéder à des fonctions bien précises :

- l'onglet 'Messages' affiche les messages (présents sur le serveur) du compte de courrier actif

- l'onglet 'Comptes' permet de créer les comptes de courrier

- l'onglet 'Options' permet de configurer PopTray

- l'onglet 'Règles' permet de définir des règles de messagerie

- A propos vous informe sur l'auteur et les traducteurs.

1.Passer l'interface en français

Choisir l'onglet '**Options**'.

Dans le volet de gauche, cliquer sur la fonction '**Defaults**' qui définit les options par défaut.

Dans le champ '**Language**', faites apparaître la langue French puis cliquer sur le bouton '**Refresh**'.

C'est terminé !

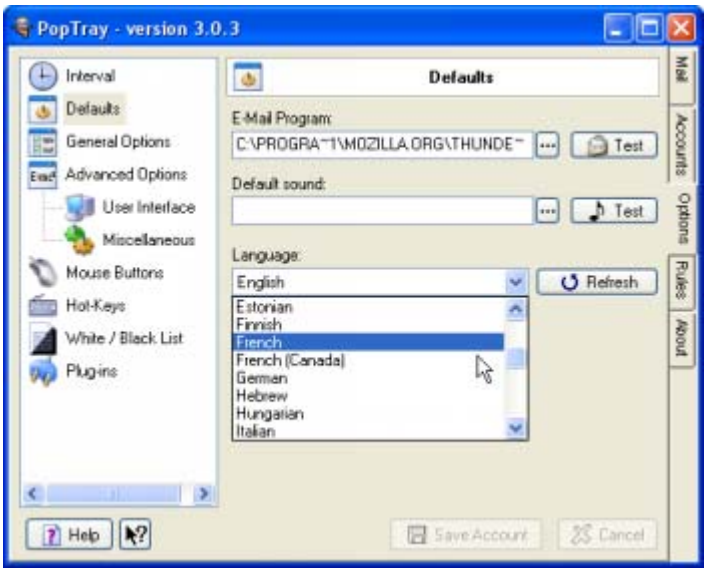

2.Créer le compte de courrier de l'école

Choisir l'onglet '**Comptes**'.

Cliquer sur le bouton 'Nouveau compte', dans le volet du haut, pour obtenir le formulaire de création.

Nom : Saisir un nom clair
Serveur : pour les écoles de l'académie, kronos.ac-amiens.fr
Protocole : laisser POP3
Nom d'utilisateur, saisir votre UAI (ex RNE)
Mot de passe : saisir le mot de passe associé au nom d'utilisateur

Cliquer sur '**Enregistrer**'. C'est fait !

Il est possible de vérifier immédiatement si les paramètres saisis sont corrects. Cliquez sur le bouton '**Tester le compte**' dans le volet du haut. PopTray essaie alors d'établir la liaison avec le compte de messagerie.

Voici ci-contre la fenêtre que doit afficher PopTray si tout est correct.

Il nous indique ici que 118 messages sont présents sur le serveur.

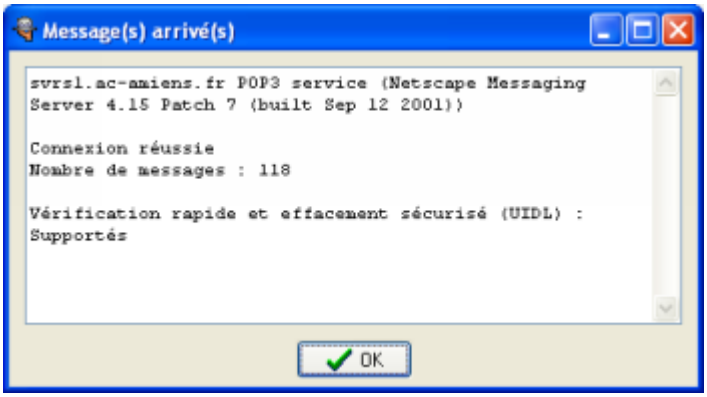

3.Visualiser les messages (présents sur le serveur)

Choisir l'onglet '**Messages**'.

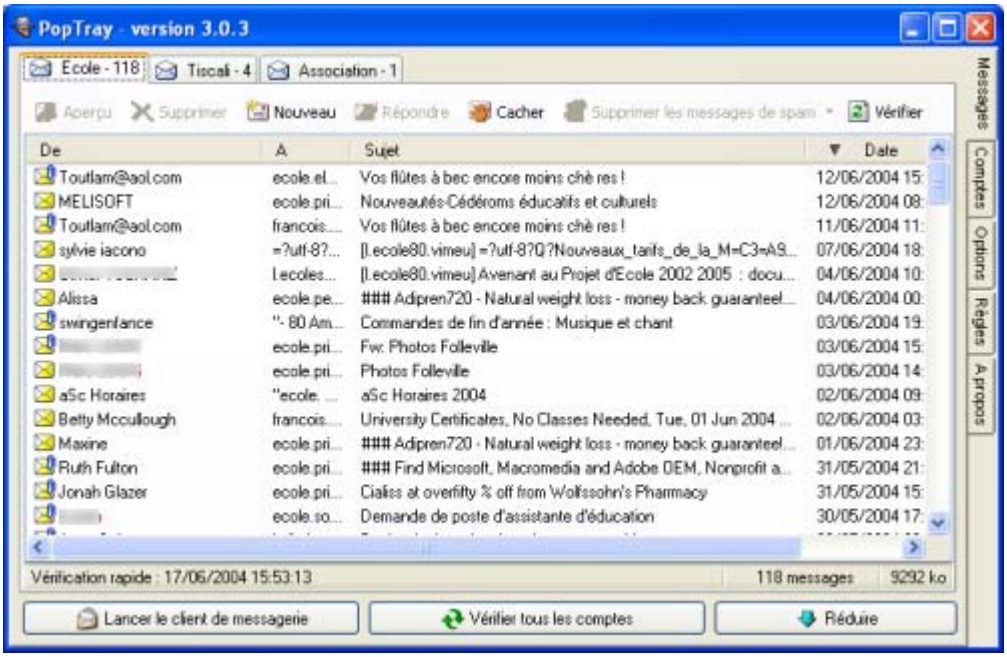

Dans l'image ci-dessus, trois compte de courrier ont été créés.
Pour passer d'un compte à un autre, il suffit de cliquer sur l'onglet de celui-ci. Le nombre de messages (sur le serveur de courrier) est affiché entre parenthèses.

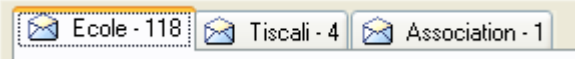

L'usage le plus important que vous aurez de PopTray est la possibilité de supprimer des messages directement dans ce programme, sans avoir à rapatrier ces messages sur votre ordinateur à l'école.

Attention, cette opération est irrémédiable !!!

Pour ce faire, il faut, dans un premier temps, sélectionner les messages à supprimer.

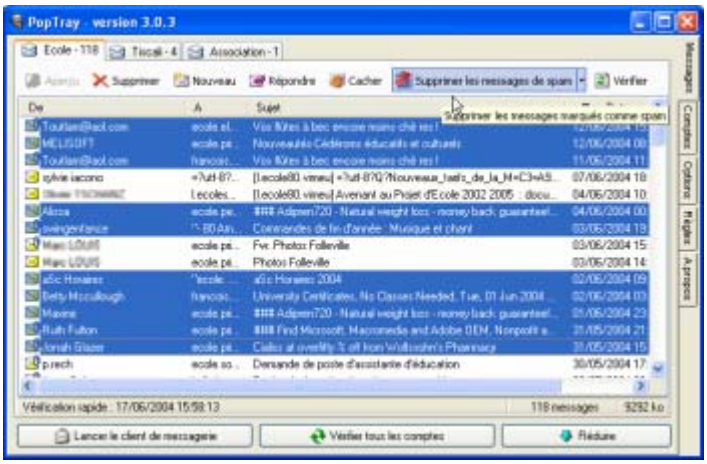

Cliquer sur le bouton '**Supprimer**'.

PopTray affiche une fenêtre vous demandant de confirmer la suppression.

Si un seul message a été sélectionné, l'expéditeur et le sujet sont affichés.

Si plusieurs message ont été sélectionnés, PopTray vous informe du nombre de messages.
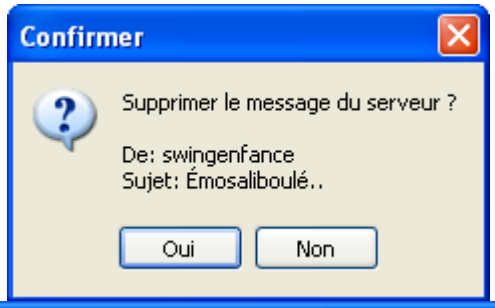
Cliquer sur '**Oui**' pour procéder à la suppression définitive.